



Das neue DOSB Lizenzendokument

WTB Lizenzformular Alt

Nach erfolgreichem Abschluß
der vorgeschriebenen Ausbildung erhält

Erik, Vierling
Vorname, Name

[REDACTED]
geboren am

[REDACTED]
Straße

[REDACTED]
PLZ, Ort

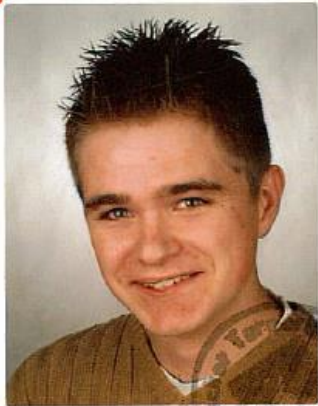

die Lizenz als
Übungsleiter C/
Übungsleiterin C

Kinderturnen

Profil
31.12.07
gültig bis zum

15016599
Lizenz-Nummer

Hamm 22.04.04

Ort, Datum

André Rinny
Deutscher Sportbund



Dieter Kabe
Deutscher Turner-Bund

Verlängerung der Gültigkeit der Lizenz

28.07.2009 31.12.2010
am bis

 [Handwritten Signature]
Stempel/Unterschrift

am bis

Stempel/Unterschrift

am bis

Stempel/Unterschrift

Die Lizenz ist im Gesamtbereich des DSB gültig

LSB Lizenzformular Alt

Nach erfolgreichem Abschluss
der vorgeschriebenen Ausbildung erhält

Elisabeth Brüggemeyer

Vorname, Name

geboren am

Straße

PLZ, Ort

• •
**die Lizenz als
Übungsleiter C
Übungsleiterin C**

Wenn gewünscht,
Passfoto einkleben.

Breitensport

Profil **31.12.2012**

gültig bis zum **11085408**

Lizenz-Nummer

↓
Duisburg, 12.01.2009

Ort, Datum

Deutscher Olympischer Sportbund

Deutscher Olympischer Sportbund

i.A. *[Signature]*

LandesSportBund Nordrhein-Westfalen

Verlängerung der Gültigkeit der Lizenz

am

bis

Stempel/Unterschrift

am

bis

Stempel/Unterschrift

am

bis

Stempel/Unterschrift

Die Lizenz ist im Gesamtbereich des DOSB gültig

Das neue Lizenzdokument

- Künftig wird der Lizenzausweis durch ein zweiseitiges DOSB-Lizenzdokument ersetzt, welches bei einer Neuausstellung sowie bei jeder Verlängerung neu ausgestellt wird.
- Für die Lizenzausstellung bzw. Lizenzverlängerung erklärt sich der Lizenzinhaber einverstanden, dass seine Daten vom Verband gespeichert und zum Zwecke der Lizenzausstellung an den DOSB weitergegeben werden. Der DOSB hat zu keiner Zeit Einsicht in die personenbezogenen Daten der Lizenzinhaber. Im Falle einer Nicht-Einwilligung kann keine DOSB-Lizenz ausgestellt werden.

Lizenzdokument neu Seite 1

DOSB
LIZENZ

KARIN 

ist Inhaberin der Lizenz

DOSB-Trainerin C Breitensport

Sportart: Fitness-Aerobic

Gültig bis 31.12.2019

DOSB-Lizenz Nr. DTuB-T-C-0.037.639

Diese Lizenz ist im Gesamtbereich des DOSB gültig.

Erstausstellung: 01.01.1997



Alfons Hörmann
Präsident des DOSB



Dr. Alfons Hölzl
DTB-Präsident



Lizenzdokument neu Seite 2



Anlage zur DOSB-Lizenz Nr. DTuB-T-C-0.037.639

Mit der Lizenz bestätigt der Deutsche Turner-Bund, dass

KARIN [REDACTED]

geboren am [REDACTED]

wohnhaft in [REDACTED]

folgende Ausbildung gemäß den Rahmenrichtlinien für Qualifizierung des DOSB erfolgreich absolviert hat:

DOSB-Trainerin C Breitensport

Sportart: *Fitness-Aerobic*

Zudem hat die Lizenzinhaberin folgende Nachweise vorgelegt:

- Ehrenkodex
- Erste-Hilfe-Ausbildung

Wissenswertes zur Lizenzverlängerung

- Das neue zweiseitige Lizenzdokument kann vom Westfälischen Turnerbund entweder in ausgedruckter Form zugeschickt oder per PDF-Dokument zugemailt werden. (Hierfür ist die Angabe einer aktuell gültigen E-Mailadresse erforderlich.)
- Weiterhin besteht für alle Lizenzinhaber jederzeit die Möglichkeit, sich das Lizenzdokument selbst im GymNet im **persönlichen Login-Bereich** unter „**meine Daten**“ auszudrucken.

Lizenzausstellung über das GymNet

Lizenz-Abruf :

- Privatpersonen können ihre Lizenzen über www.events.dtb-gymnet.de abrufen.

DTB DEUTSCHER TURNER-BUND
GymNet Einzelanmeldung

Sie sind nicht angemeldet
ANMELDEN

◀ DTB SHOP ◀ GYM CARD **EVENTSUCHE** MEINE BUCHUNGEN MEINE DATEN FAQ / KONTAKT

Meine Lizenzen

Lizenz	Zertifikat DTB-Kursleiter/in Nordic-Walking
Vergabe	Deutscher Turner-Bund e.V.
Datum	18.04.2004 - 31.12.2099
Lizenz	Zertifikat DTB-Ausbilder Diplom
Vergabe	Deutscher Turner-Bund e.V.
Datum	31.12.2004 - 31.12.2019
Lizenz	Zertifikat Rückenschullehrer/in
Vergabe	Deutscher Turner-Bund e.V.
Datum	13.07.2003 - 18.06.2016
Lizenz	Trainer/in C Breitensport Fitness/Gesundheit Erwachsene
Vergabe	Saarländischer Turnerbund
Datum	27.01.1997 - 31.12.2016
Lizenz	ÜL-B Sport in der Prävention Haltung und Bewegung
Vergabe	Erwachsene/Ältere
Datum	Saarländischer Turnerbund
Vergabe	Saarländischer Turnerbund
Datum	18.12.1997 - 31.12.2014

Lizenz pdf

Stammdaten
Mitarbeiter
Mitgliedschaften
GymNet-Login
GYM CARD
Dokumente
Startpass
Ehrungen
Lizenzen
Bankverbindung
Kunden-Nr.

- Lizenzinhaber von Lizenzen des Landessportbundes NRW müssen weiterhin ihren Ausweis beim Landessportbund NRW verlängern lassen. Hierzu muss der Ausweis nicht eingeschickt werden, nur die Fortbildungsnachweise. Dortige Ansprechpartner sind:

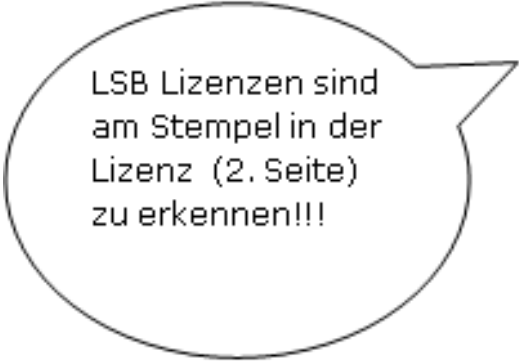

LSB Lizenzen sind
am Stempel in der
Lizenz (2. Seite)
zu erkennen!!!

Frau Silvia Raus
Telefon: 0203-7381727 oder
Herr Sebastian Köster
Telefon: 0203-7381893
Postfach 101506
47015 Duisburg



WTB Lizenzwegweiser

Stand: Dezember 2017

Informationen zur Ausbildung und Lizenzverlängerung von Übungsleiter- und Trainerlizenzen

Aufgrund von bundesweiten Neuregelungen zum DOSB-Lizenzausweis und zur Lizenzverlängerung wurde vom Deutschen Olympischen Sportbund (DOSB) der alte Lizenzausweis bundesweit abgeschafft. Dies betrifft somit auch alle, vom Westfälischen Turnerbund, ausgestellten Lizenzen.

Künftig wird der Lizenzausweis durch ein zweiseitiges DOSB-Lizenzdokument ersetzt, welches bei einer Neuausstellung sowie bei jeder Verlängerung neu ausgestellt wird. Aus diesem Grund erfolgte Ihre Lizenzverlängerung bzw. Ihre Lizenzausstellung letztmalig auf dem alten Ausweis bzw. es wurde bereits das neue Lizenzdokument ausgestellt.

Das neue zweiseitige Lizenzdokument kann vom Westfälischen Turnerbund entweder in ausgedruckter Form zugeschickt oder per PDF-Dokument zugemailt werden. Hierfür ist die Angabe einer aktuell gültigen E-Mailadresse erforderlich. Weiterhin besteht für alle Lizenzinhaber jederzeit die Möglichkeit, sich das Lizenzdokument selbst im **GymNet** im **persönlichen Login-Bereich** unter „*meine Personendaten*“ auszudrucken.

Datenschutzerklärung

Der Lizenzinhaber erklärt sich einverstanden, dass seine Daten vom Verband gespeichert und zum Zwecke der Lizenzausstellung an den DOSB weitergegeben werden. Der DOSB hat zu keiner Zeit Einsicht in die personenbezogenen Daten der Lizenzinhaber. Im Falle einer Nicht-Einwilligung kann keine DOSB-Lizenz ausgestellt werden.

Inhaltsverzeichnis

1.	C-Lizenz Ausbildung	2
2.	B-Lizenz Ausbildung Prävention	5
3.	Gültigkeitsdauer von Lizenzen	6
4.	Verlängerung von Lizenzen	6
5.	Verlängerungen ungültig gewordener Lizenzen	7
6.	Sonstiges	8

Der Lizenzwegweiser beinhaltet alle aktuellen Infos zur Lizenzneuausstellung und Lizenzverlängerung

Wissenswertes zur Lizenzverlängerung

- Das Lizenzdokument (PDF Dokument) ist direkt ab Verlängerungsdatum auch im **privaten GymNet-Bereich** der Person **sichtbar** und kann dort angesehen und ausgedruckt werden.
- Bei **Neuausstellungen** ist das Lizenzdokument erst nach **einer Woche** dort sichtbar und hinterlegt.
- Alle Fortbildungen sind im Lehrgangsplan mit Kürzeln gekennzeichnet. Diese zeigen, für welchen Lizenztyp sie zur Verlängerung anerkannt sind.

Verlängerung der Lizenzen

Einzureichen sind:

- die Lehrgangsbescheinigung (in Kopie oder per Mail)
- 4,- Euro (bar, oder per Rechnungsstellung nur bei Rückversand per Post)
- **Änderungen** (Wohnort, Name, etc.) sind der WTB Geschäftsstelle mitzuteilen.
- **Neuausstellung/Zweitausstellung** Falls das Lizenzdokument benötigt wird oder verloren ging, kann ein neues Lizenzdokument direkt aus dem Gymnet ausgestellt und zugemailt werden.

www.wtb.de

Wo finde ich was?



Startseite

Nachrichten

- > Wettkämpfe aktuell
- > Rund um den Sport
- > Vereinsnachrichten
- > Verbandsnachrichten
- > Turngaunachrichten
- > Neues zur Bildung

WTB im Fokus

- Ein Turnfest – Drei Partner - Viele Gemeinsamkeiten

Highlights | WTB

- Highlight 2018 - Landeskinderturnfest

WTB Geschäftsstelle



Zum Schloss
Oberwerries
59073 Hamm

vCard

Zentrale, Rezeption
☎ +49 2388 30000 0
📠 +49 2388 30000 99

✉ wtb@wtb.de

www.wtb.de

Wo finde ich was?

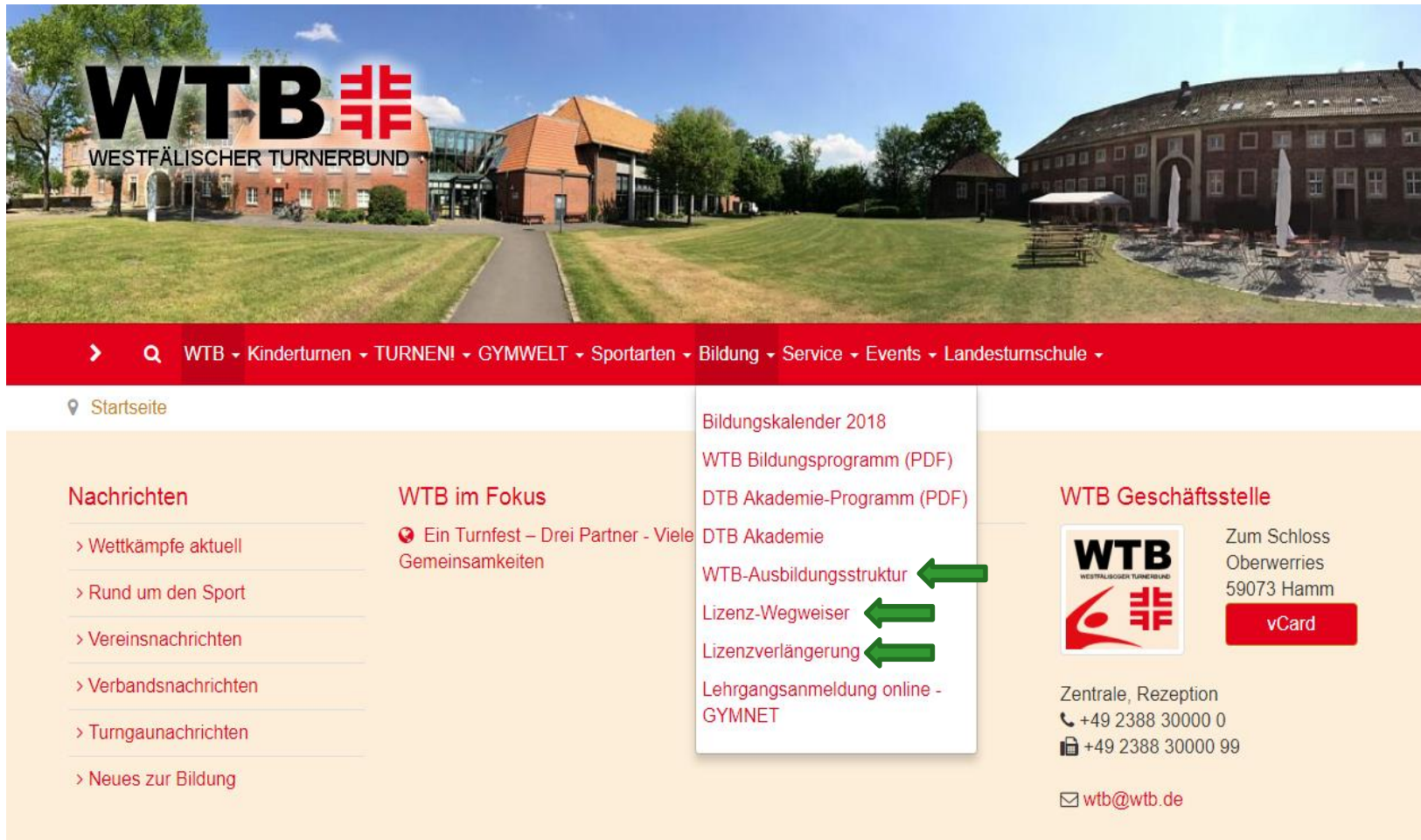

The screenshot shows the homepage of the Westfälischer Turnerbund (WTB). At the top, there is a navigation bar with a search icon and a dropdown menu containing: WTB, Kinderturnen, TURNEN!, GYMWELT, Sportarten, Bildung, Service, Events, and Landesturnschule. Below the navigation bar is a main menu with several categories:

- Nachrichten**
 - > Wettkämpfe aktuell
 - > Rund um den Sport
 - > Vereinsnachrichten
 - > Verbandsnachrichten
 - > Turngaunachrichten
 - > Neues zur Bildung
- WTB im Fokus**
 - 📍 Ein Turnfest – Drei Partner - Viele Gemeinsamkeiten
- Bildungskalender 2018**
 - WTB Bildungsprogramm (PDF)
 - DTB Akademie-Programm (PDF)
 - DTB Akademie
 - WTB-Ausbildungsstruktur (indicated by a green arrow)
 - Lizenz-Wegweiser (indicated by a green arrow)
 - Lizenzverlängerung (indicated by a green arrow)
 - Lehrgangsanmeldung online - GYMNET
- WTB Geschäftsstelle**
 - Zum Schloss Oberwerries 59073 Hamm
 - vCard
 - Zentrale, Rezeption
 - +49 2388 30000 0
 - +49 2388 30000 99
 - ✉ wtb@wtb.de

At the bottom right, the text 'WESTFÄLISCHER TURNERBUND' is partially visible.

Ausbildungsstruktur und -stufen/Lizenzsystem

IM WESTFÄLISCHEN TURNERBUND

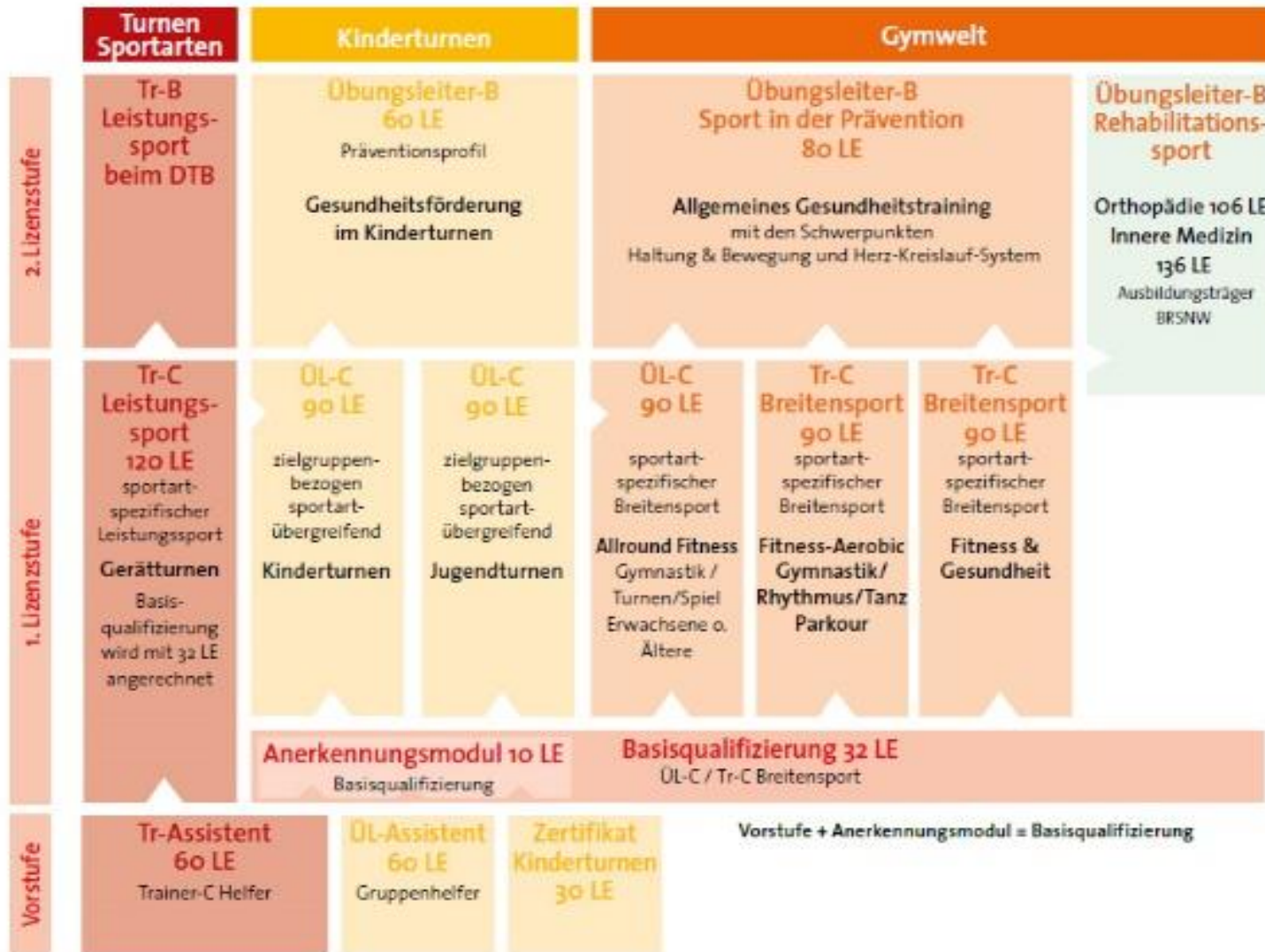

Weitere Infos

Der Weg zur Lizenz ist flexibler geworden!

Vorstufenqualifikation + E-Learning = Basisqualifikation

Es gibt nun neben der Anerkennung der Basisqualifizierung in allen Lizenzausbildungen auf erster Stufe (ÜL- u. Tr.-C-Lizenzen) eine weitere Möglichkeit, in ein WTB-Lizenzprofil einzusteigen.

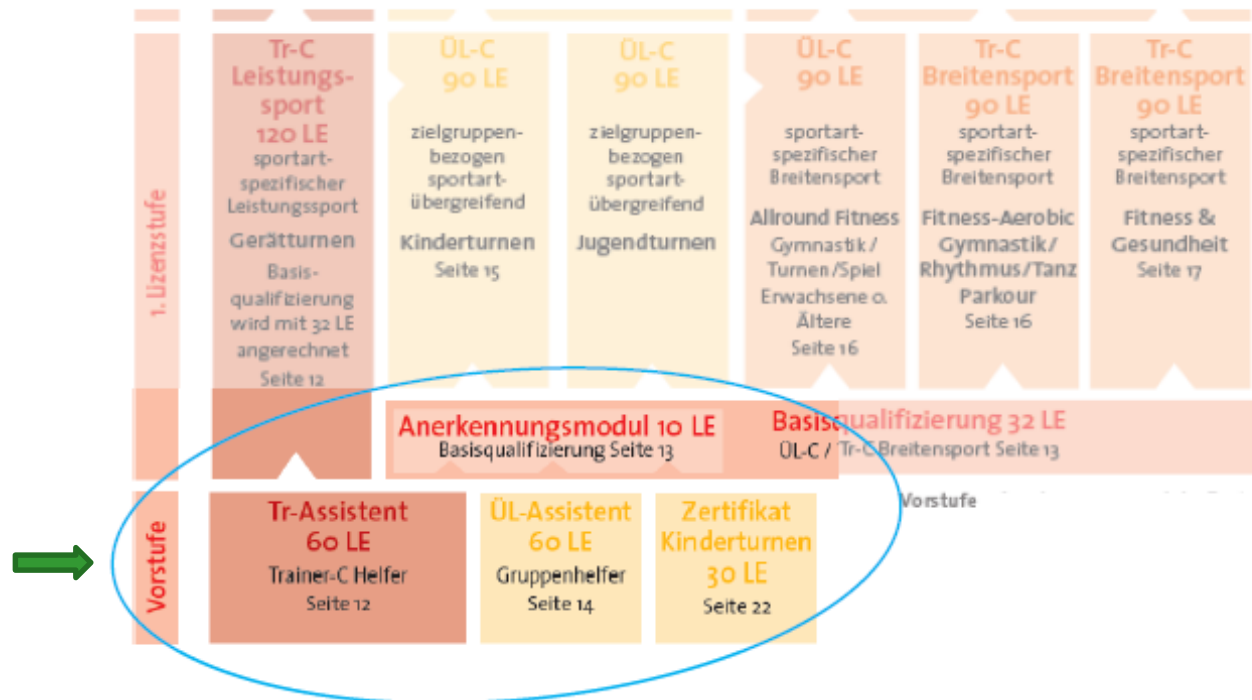

Es wird derzeit ein **E-Learning-Modul** erarbeitet, mit dessen Hilfe die Basisqualifizierung als absolviert gilt.
Voraussetzung: Vorheriger Abschluss einer der drei Vorstufenqualifikationen im Westfälischen Turnerbund:

- ÜL-Assistenten-Ausbildung (Grund- und Aufbaumodul),
- Tr-Assistenten-Ausbildung (auch Tr-C-Helfer genannt) und
- Neu!** das Zertifikat Kinderturnen

Weitere Infos

Anerkennungsmodul Basisqualifizierung *E-Learning-Modul*

Mit dem E-Learning Baustein können die Teilnehmer ihre Präsenztage vor Ort verringern und das erforderliche Wissen und Inhalte in Heimarbeit selbständig aneignen und erarbeiten. Zum Absolvieren gehören eine Hospitation in einer Übungsstunde mit schriftlicher Auswertung und die Aneignung von online zur

Verfügung gestelltem Basiswissen. Außerdem wird der Wissenstand der Teilnehmer im Anerkennungsmodul online durch verschiedene Fragen (Wissenscheck) überprüft. Mit dem Bestehen ist die Voraussetzung für die Zulassung zu den Aufbauprofilen auf der ersten Lizenzstufe (ÜL-C, Tr-C) erfüllt. Der Aufwand des Anerkennungsmoduls beträgt ca. 10 LE. Das DTB-Grundlagenbuch ist inklusive.

LG-Nr. 19640001

LG-Nr. 20640002

→ **Termin Start: 16.9.2019**

→ **Termin Start: 20.1.2020**

Kosten 30,-

Vorauss. abgeschlossene Vorstufenqualifikation, Mindestalter 16 Jahre

Hinweis Die Registrierung im digitalen Lernzentrum des WTB erfolgt mit der Einladung ca. 10 Tage vor Start der Online-Maßnahme.

Weitere Infos



Mit Spaß zum
Tag des Kinderturnens
Komm vorbei!

2. Nov.-Wochenende 2019

--> öffnet eure Hallen für **ALLE** Kinder

--> **Kostenlose Materialien**

--> **Infos unter www.kinderturnen.de**

Euer Referat Jugend in der WTB-Geschäftsstelle



BZgA

Beauftragte
für
Kinderrechte

DTB
DEUTSCHER TURNER-BUND



WTB
WESTFÄLISCHER TURNERBUND

Weitere Infos

TURNEN IST
VIELFALT!



GIB Vielfalt
DEIN
Gesicht!

Das brauchen wir von dir

Damit dein Gesicht Teil der Kampagne werden kann, brauchen wir von dir:

- dein Einverständnis (oder das deiner Eltern),
- ein Statement, was Vielfalt für dich bedeutet,
- eine Porträtaufnahme, gerne in Sportkleidung (Turnanzug, Trikot, etc.)
- deinen Vornamen
- dein Geburtsdatum
- deine Sportart

Damit die Fotos einheitlich aussehen, werden sie von unserem Kampagnen-Team erstellt. Dein Vorname, dein Alter und deine Sportart ergeben zusammen mit deinem Foto dein Gesicht für Vielfalt, siehe Foto.

Weitere Infos unter:
wtb.de/turnen-ist-vielfalt

4. NRW Landesturnfest 2019



EDV-Kommunikation-Öffentlichkeitsarbeit

- ✓ LTV- Website ist online: www.hamm2019.nrw

- ✓ Infomaterial an Vereine ist versendet
- ✓ Ausschreibung ist erstellt
- Versand ist erfolgt

- ✓ Meldezeitraum ab 01.12.18
bis 10.03.19



Logistik und Helfereinsatz

- ✓ Sportstätten stehen fest

- ✓ Schulunterkünfte stehen fest
 - 13 Schulen mit 5.500 Schlafplätzen
 - Seniorenunterkunft wird eingerichtet, 150 mobile Betten stehen zur Verfügung

- Betreuungsvereine aus Hamm sind zugeordnet

- ✓ Zusage Beförderung Teilnehmer durch Stadtwerke inkl. Sonderlinien
- ✓ Zusage Volkswagen Bulli's / Fahrzeuge für Sonderfahrten

- Helferakquise landesweit ab 01.12.2018
 - Flyer, WT, Website, Instagram, Facebook etc.

Wettkämpfe u. Meisterschaften

- ✓ Teilnahme ab 10 Jahre
- ✓ Neu: Passpflicht (digital) außer bei den Wahlwettkämpfen
- ✓ Wettkämpfe und Meisterschaften sind Sportstätten zugeordnet



Veranstaltungen

Mittwoch

- ✓ Stadtempfang
- ✓ Eröffnung

Technisches Rathaus
Platz an der Pauluskirche

Donnerstag

- Westpress Arena
- Eissporthalle

Schauwettkampf
Tuju-Party

Freitag

- Eissporthalle
- Westpress-Arena

Athletendisco
Turngala I. und II.

Samstag

- Kurhaus
- ✓ Abschluss, Hammer Summer

Nachmittag der Älteren
Platz an der Pauluskirche



Rahmenprogramm u. Mitmachangebote
Tuju-Treff/Erlebnismeile

- ✓ Erlebnismeile Hamm 2019 steht fest; Ostring bis Otto-Kraft-Platz; Einbindung der Südstraße
- Tuju-Treff
- Angebote gemeinsam mit Special Olympics
- Festzelt für DTB- Abzeichenwelt und evtl. Immotion Sports auf dem Otto-Kraftplatz (Ostring)
- Verpflegungsstände



Turnfestakademie

- ✓ Standort Landesturnschule Oberwerries
- ✓ Turnfestausschreibung ist erstellt und ist online
 - Versand gem. mit der Turnfestausschreibung
- ✓ 95 Workshops inkl. Inklusion WS
- ✓ Anmeldung ab 15.10.2018
- ✓ Meldeschluss 11.05.2019
- ✓ Sonderbuslinie



Vielen Dank für die Aufmerksamkeit!

